







-  Limite do Plano de Pormenor / Unidade de Execução
-  Curvas de Nível Secundárias
-  Curvas de Nível Mestras
-  Taludes / Linhas de quebra
-  Caminhos existentes
-  Construções Existentes / Ruínas - A Demolir
-  Linha de Água



- notas: (1) Limites Administrativos Oficiais da Carta Administrativa Oficial de Portugal (CAOP), versão 2025 (DGT)  
 (2) QGIS - GNU GENERAL PUBLIC LICENSE - versão 2.18.14 - Las Palmas  
 (3) AutoCAD Map 3D 2012 - licença 392-07815022

**REFERENCIAÇÃO GEOGRÁFICA** SISTEMA DE REFERÊNCIA: PT-TM06 / ETRS89 (EPSG 3763)  
**Entidade Proprietária:** TERRAFORMA, Lda.; **Entidade Produtora:** SOCARTO; **Data do Levantamento:** 27/10/2022.  
**Sistema de Referência:** ETRS89-TM06; **Elipsóide:** GRS80; **Projeção cartográfica:** Transversa de Mercator; **Datum altimétrico:** Datum Cascais (1938); **Exatidão planimétrica:** 0,3m; **Exatidão altimétrica:** 0,4m. **Exatidão temática:** <=5%. **N.º de Processo:** 5185;  
**Data de Homologação:** 18/04/2023; **Entidade Responsável pela Homologação:** DGT

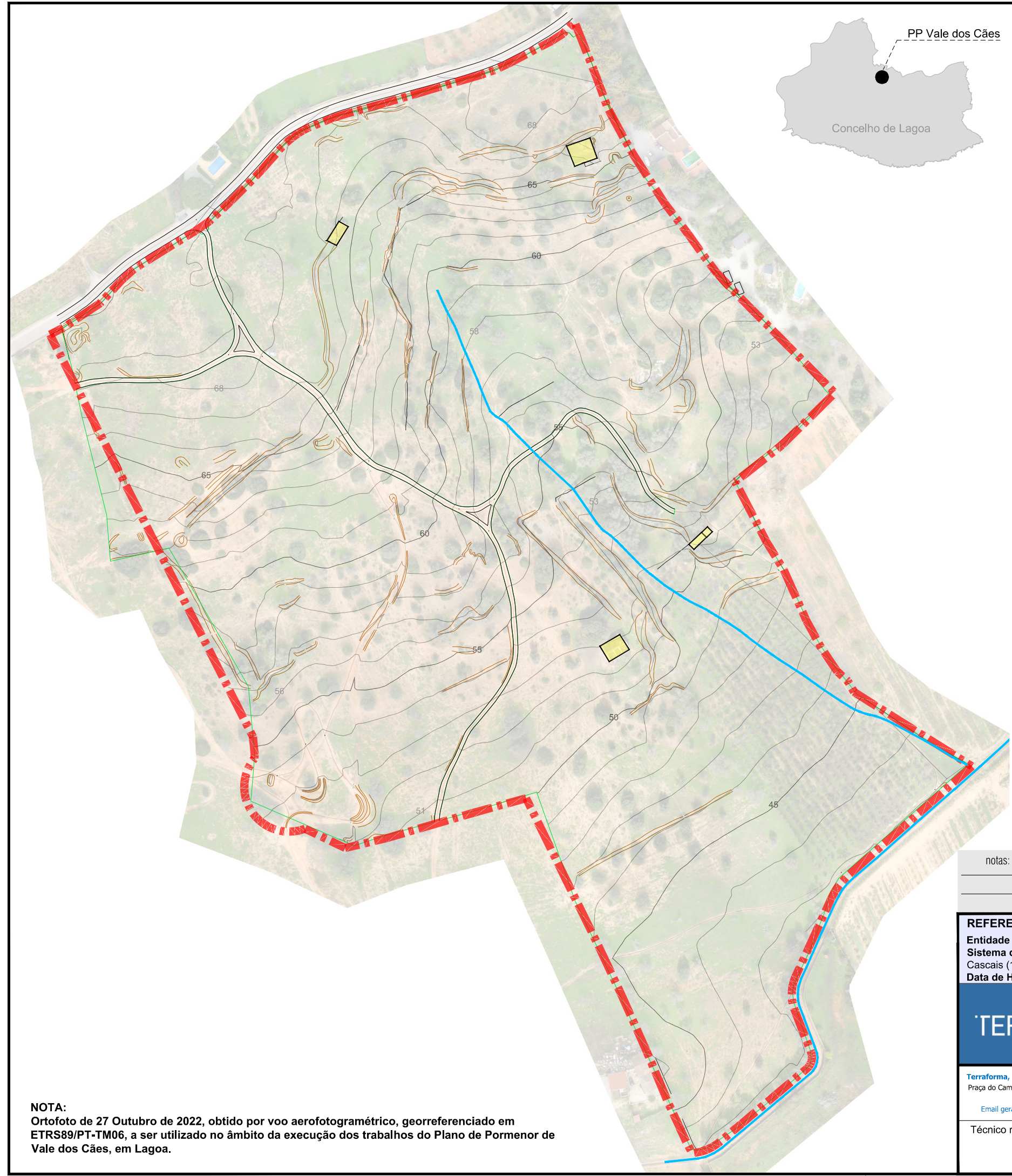
Concelho de Lagoa - Plano de Pormenor

**TERRAFORMA** **Plano de Pormenor de Vale de Cães**  
**PROPOSTA**

Terraforma, Sociedade de Estudos e Projectos, Lda.  
 Praça do Campo Pequeno, n.º2 - 2ºB . 1000-078 Lisboa  
 Tel. (+351) 217 615 220  
 Email geral@terraforma.pt . www.terraforma.pt

Técnico responsável: Aprovação:

**Situação Existente**  
**Retrato do existente e demolições**

DESENHO n.º  
**03**  
 ESCALA 1 : 2.000  
 Abril de 2026

**NOTA:**  
 Ortofoto de 27 Outubro de 2022, obtido por voo aerofotogramétrico, georreferenciado em ETRS89/PT-TM06, a ser utilizado no âmbito da execução dos trabalhos do Plano de Pormenor de Vale dos Cães, em Lagoa.