

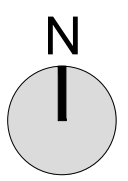

- LEGENDA:
- Curvas de Nível Secundárias
 - Curvas de Nível Mestras
 - Taludes / Linhas de quebra
 - Caminhos existentes



- Limite do Plano de Pormenor / Unidade de Execução
- Limite de Lote
- Polígono máximo de Implantação para edificações/construções
- Área a ceder para Parque Público Urbano

ESTRUTURA ECOLÓGICA MUNICIPAL

- Espaços Verdes a integrar a Estrutura Ecológica Municipal
- Espaço associado à Linha de Água
- Áreas com Valores Naturais - *Linária Algarviana*
- Áreas com Valores Naturais - Outros habitats/espécies

- notas: (1) Limites Administrativos Oficiais da Carta Administrativa Oficial de Portugal (CAOP), versão 2025 (DGT)
 (2) QGIS - GNU GENERAL PUBLIC LICENSE - versão 2.18.14 - Las Palmas
 (3) AutoCAD Map 3D 2012 - licença 392-07815022

REFERENCIAÇÃO GEOGRÁFICA SISTEMA DE REFERÊNCIA: PT-TM06 / ETRS89 (EPSG 3763)
Entidade Proprietária: TERRAFORMA, Lda.; **Entidade Produtora:** SOCARTO; **Data do Levantamento:** 27/10/2022.
Sistema de Referência: ETRS89-TM06; **Elipsóide:** GRS80; **Projeção cartográfica:** Transversa de Mercator; **Datum altimétrico:** Datum Cascais (1938); **Exatidão planimétrica:** 0,3m; **Exatidão altimétrica:** 0,4m. **Exatidão temática:** <=5%. **N.º de Processo:** 5185;
Data de Homologação: 18/04/2023; **Entidade Responsável pela Homologação:** DGT

Concelho de Lagoa - Plano de Pormenor

TERRAFORMA **Plano de Pormenor de Vale de Cães**
PROPOSTA

Terraforma, Sociedade de Estudos e Projectos, Lda.
 Praça do Campo Pequeno, n.º 2 - 2ºB . 1000-078 Lisboa
 Tel. (+351) 217 615 220
 Email geral@terraforma.pt . www.terraforma.pt

Técnico responsável: Aprovação:

Implantação
Estrutura Ecológica Municipal

DESENHO n.º
1.3
 ESCALA 1 : 2.000
 Abril de 2026

NOTA:
 Ortofoto de 27 Outubro de 2022, obtido por voo aerofotogramétrico, georreferenciado em ETRS89/PT-TM06, a ser utilizado no âmbito da execução dos trabalhos do Plano de Pormenor de Vale dos Cães, em Lagoa.