

- LEGENDA:
- Curvas de Nível Secundárias
 - Curvas de Nível Mestras
 - Taludes / Linhas de quebra
 - Caminhos existentes

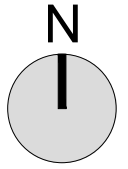

- Limite do Plano de Pormenor / Unidade de Execução
 - Limite de Lote
 - Área a ceder para Parque Público Urbano
 - Polígono máximo de Implantação para edificações/construções
 - Rodovias e sentido de circulação
 - Cotas Mestras dos arruamentos
- INFRAESTRUTURAS - Abastecimento de Água**
- Conduta de transporte e abastecimento de Água

- notas: (1) Limites Administrativos Oficiais da Carta Administrativa Oficial de Portugal (CAOP), versão 2025 (DGT)
 (2) QGIS - GNU GENERAL PUBLIC LICENSE - versão 2.18.14 - Las Palmas
 (3) AutoCAD Map 3D 2012 - licença 392-07815022

REFERENCIAÇÃO GEOGRÁFICA SISTEMA DE REFERÊNCIA: PT-TM06 / ETRS89 (EPSG 3763)
Entidade Proprietária: TERRAFORMA, Lda.; **Entidade Produtora:** SOCARTO; **Data do Levantamento:** 27/10/2022.
Sistema de Referência: ETRS89-TM06; **Elipsóide:** GRS80; **Projeção cartográfica:** Transversa de Mercator; **Datum altimétrico:** Datum Cascais (1938); **Exatidão planimétrica:** 0,3m; **Exatidão altimétrica:** 0,4m. **Exatidão temática:** <=5%. **N.º de Processo:** 5185;
Data de Homologação: 18/04/2023; **Entidade Responsável pela Homologação:** DGT

Concelho de Lagoa - Plano de Pormenor

TERRAFORMA **Plano de Pormenor de Vale de Cães**
PROPOSTA

Terraforma, Sociedade de Estudos e Projectos, Lda.
 Praça do Campo Pequeno, n.º2 - 2ºB . 1000-078 Lisboa
 Tel. (+351) 217 615 220
 Email geral@terraforma.pt . www.terraforma.pt

Técnico responsável: Aprovação:

Infraestruturas
Rede de transporte e abastecimento de Água

DESENHO n.º
8.1
 ESCALA 1 : 2.000
 Abril de 2026