

LEGENDA:

	Curvas de Nível Secundárias		Curvas de Nível Mestras
	Taludes / Linhas de quebra		Caminhos existentes

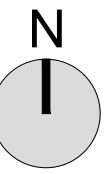

	Limite do Plano de Pormenor / Unidade de Execução
	Limite de Lote
	Área a ceder para Parque Público Urbano
	Polígono máximo de Implantação para edificações/construções

**RISCOS E SUSCETIBILIDADES**

**Perigosidade de Incêndio**

	Muito Baixa
	Baixa
	Média
	Alta
	Muito Alta

**NOTA:**

Os Riscos de Secas, Desertificação e Sismos abrangem a totalidade do Plano. O Risco das Secas apresenta uma susceptibilidade muito elevada, e no caso dos Riscos de Desertificação e Sismos uma susceptibilidade elevada.

- notas: (1) Limites Administrativos Oficiais da Carta Administrativa Oficial de Portugal (CAOP), versão 2025 (DGT)  
 (2) QGIS - GNU GENERAL PUBLIC LICENSE - versão 2.18.14 - Las Palmas  
 (3) AutoCAD Map 3D 2012 - licença 392-07815022

**REFERENCIAÇÃO GEOGRÁFICA** SISTEMA DE REFERÊNCIA: PT-TM06 / ETRS89 (EPSG 3763)  
**Entidade Proprietária:** TERRAFORMA, Lda.; **Entidade Produtora:** SOCARTO; **Data do Levantamento:** 27/10/2022.  
**Sistema de Referência:** ETRS89-TM06; **Elipsóide:** GRS80; **Projeção cartográfica:** Transversa de Mercator; **Datum altimétrico:** Datum Cascais (1938); **Exatidão planimétrica:** 0,3m; **Exatidão altimétrica:** 0,4m. **Exatidão temática:** ≤5%. **N.º de Processo:** 5185;  
**Data de Homologação:** 18/04/2023; **Entidade Responsável pela Homologação:** DGT

	Concelho de Lagoa - Plano de Pormenor
	<b>Plano de Pormenor de Vale de Cães</b> <b>PROPOSTA</b>

**Terraforma, Sociedade de Estudos e Projectos, Lda.**  
 Praça do Campo Pequeno, n.º2 - 2ºB . 1000-078 Lisboa  
 Tel. (+351) 217 615 220  
 Email geral@terraforma.pt . www.terraforma.pt

Técnico responsável: Aprovação:

**Condicionantes**  
**Perigosidade de Incêndio e**  
**Outros Riscos**

DESENHO n.º

02.2

ESCALA 1 : 2.000

Abril de 2026