

- LEGENDA:
- Curvas de Nível Secundárias
 - Curvas de Nível Mestras
 - Taludes / Linhas de quebra
 - Caminhos existentes

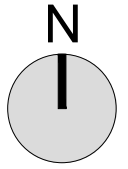

- Limite do Plano de Pormenor / Unidade de Execução
- Limite de Lote
- Polígono máximo de Implantação para edificações/construções
- Área a ceder para Parque Público Urbano
- Rodovias e sentido de circulação
- Cotas Mestras dos arruamentos

- INFRAESTRUTURAS - Redes de Transporte e Abastecimento de Energia Elétrica e de Gás**
- Rede de transporte e abastecimento de Energia Elétrica
 - Rede de transporte e abastecimento de Gás

notas: (1) Limites Administrativos Oficiais da Carta Administrativa Oficial de Portugal (CAOP), versão 2025 (DGT)
 (2) QGIS - GNU GENERAL PUBLIC LICENSE - versão 2.18.14 - Las Palmas
 (3) AutoCAD Map 3D 2012 - licença 392-07815022

REFERENCIAÇÃO GEOGRÁFICA SISTEMA DE REFERÊNCIA: PT-TM06 / ETRS89 (EPSG 3763)
 Entidade Proprietária: TERRAFORMA, Lda.; Entidade Produtora: SOCARTO; Data do Levantamento: 27/10/2022.
 Sistema de Referência: ETRS89-TM06; Elipsóide: GRS80; Projeção cartográfica: Transversa de Mercator; Datum altimétrico: Datum Cascais (1938); Exatidão planimétrica: 0,3m; Exatidão altimétrica: 0,4m. Exatidão temática: <=5%. N.º de Processo: 5185;
 Data de Homologação: 18/04/2023; Entidade Responsável pela Homologação: DGT

Concelho de Lagoa - Plano de Pormenor

TERRAFORMA **Plano de Pormenor de Vale de Cães**
PROPOSTA

Terraforma, Sociedade de Estudos e Projectos, Lda.
 Praça do Campo Pequeno, n.º2 - 2ºB . 1000-078 Lisboa
 Tel. (+351) 217 615 220
 Email geral@terraforma.pt . www.terraforma.pt

Técnico responsável: Aprovação:

Infraestruturas
Redes de Transporte e Abastecimento de Energia Elétrica e de Gás

DESENHO n.º **8.3**
 ESCALA 1 : 2.000
 Abril de 2026