

- LEGENDA:
- Curvas de Nível Secundárias
  - Curvas de Nível Mestras
  - Taludes / Linhas de quebra
  - Caminhos existentes

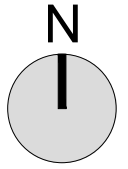

- Limite do Plano de Pormenor / Unidade de Execução
- Limite de Lote
- Área a ceder para Parque Público Urbano
- Polígono máximo de Implantação para edificações/construções
- Rodovias e sentido de circulação
- 63.00 Cotas Mestras dos arruamentos

**INFRAESTRUTURAS - Drenagem Residual Doméstica e Pluvial**

- Condução de Drenagem Residual Doméstica e sentido de escoamento
- Condução de Drenagem Pluvial e sentido de escoamento

- notas: (1) Limites Administrativos Oficiais da Carta Administrativa Oficial de Portugal (CAOP), versão 2025 (DGT)  
 (2) QGIS - GNU GENERAL PUBLIC LICENSE - versão 2.18.14 - Las Palmas  
 (3) AutoCAD Map 3D 2012 - licença 392-07815022

**REFERENCIAÇÃO GEOGRÁFICA** SISTEMA DE REFERÊNCIA: PT-TM06 / ETRS89 (EPSG 3763)  
 Entidade Proprietária: TERRAFORMA, Lda.; Entidade Produtora: SOCARTO; Data do Levantamento: 27/10/2022.  
 Sistema de Referência: ETRS89-TM06; Elipsóide: GRS80; Projeção cartográfica: Transversa de Mercator; Datum altimétrico: Datum Cascais (1938); Exatidão planimétrica: 0,3m; Exatidão altimétrica: 0,4m. Exatidão temática: <=5%. N.º de Processo: 5185;  
 Data de Homologação: 18/04/2023; Entidade Responsável pela Homologação: DGT

Concelho de Lagoa - Plano de Pormenor

**TERRAFORMA** **Plano de Pormenor de Vale de Cães**  
**PROPOSTA**

Terraforma, Sociedade de Estudos e Projectos, Lda.  
 Praça do Campo Pequeno, n.º2 - 2ºB . 1000-078 Lisboa  
 Tel. (+351) 217 615 220  
 Email geral@terraforma.pt . www.terraforma.pt

Técnico responsável: Aprovação:

**Infraestruturas**  
**Rede de Saneamento: drenagem Residual Doméstico e Pluvial**

DESENHO n.º  
**8.2**  
 ESCALA 1 : 2.000  
 Abril de 2026